



Portfólio Outdoor



ALBANY
MÍDIA

CIDADES

APARECIDA

Destaque no cenário turístico do Brasil, Aparecida é conhecida como 'Capital Mariana da Fé' e recebe anualmente mais de onze milhões de visitantes, se constituindo no maior centro de peregrinação religiosa da América Latina. Localizada no Vale do Paraíba, a meio caminho das suas maiores metrópoles do país, São Paulo e Rio de Janeiro, a cidade é cortada pela mais importante rodovia brasileira, a Via Dutra. Essa localização privilegiada facilita a acessibilidade ao município.

Fonte: <http://www.aparecida.sp.gov.br/>

População estimada 2021 [IBGE]: 36.211 pessoas



Número médio
de VEÍCULOS
POR DIA

12.680

Fonte: [Geofusion](#)



CLIQUE AQUI
e veja o mapa
no Google



Número médio de VEÍCULOS POR DIA

11.970

Fonte: [Geofusion](#)



CLIQUE AQUI
e veja o mapa no Google



Número médio
de VEÍCULOS
POR DIA

14.580

Fonte: [Geofusion](#)



CLIQUE AQUI
e veja o mapa
no Google



ALBANY
MÍDIA

CIDADES

GUARATINGUETÁ

Reconhecida como Estância Turística, a cidade tem no Turismo uma de suas âncoras para o desenvolvimento. No Século XXI, a religiosidade já manifestada na Gruta de Nossa Senhora de Lourdes, com sua água abençoada atraindo peregrinações, ganha novo impulso com a devoção a Frei Galvão, além dos templos religiosos que reúnem arquitetura, arte, beleza e fé desde o Século XVIII.

Fonte: <http://guaratingueta.sp.gov.br/>

População estimada 2021 (IBGE): 123.192 pessoas



Número médio
de VEÍCULOS
POR DIA

14.333

Fonte: [Geofusion](#)



CLIQUE AQUI
e veja o mapa
no Google



Número médio
de VEÍCULOS
POR DIA

18.784

Fonte: [Geofusion](#)



CLIQUE AQUI
e veja o mapa
no Google



Número médio
de VEÍCULOS
POR DIA

16.016

Fonte: [Geofusion](#)



CLIQUE AQUI
e veja o mapa
no Google



Número médio
de VEÍCULOS
POR DIA

23.615

Fonte: [Geofusion](#)



CLIQUE AQUI
e veja o mapa
no Google



Número médio
de VEÍCULOS
POR DIA

13.776

Fonte: [Geofusion](#)



CLIQUE AQUI
e veja o mapa
no Google



Número médio
de VEÍCULOS
POR DIA

16.016

Fonte: [Geofusion](#)



CLIQUE AQUI
e veja o mapa
no Google



Número médio
de VEÍCULOS
POR DIA

23.920

Fonte: [Geofusion](#)



CLIQUE AQUI
e veja o mapa
no Google



Número médio
de VEÍCULOS
POR DIA

23.920

Fonte: [Geofusion](#)



CLIQUE AQUI
e veja o mapa
no Google



Número médio
de VEÍCULOS
POR DIA

23.920

Fonte: [Geofusion](#)



CLIQUE AQUI
e veja o mapa
no Google



Número médio
de VEÍCULOS
POR DIA

23.920

Fonte: [Geofusion](#)



CLIQUE AQUI
e veja o mapa
no Google



Número médio
de VEÍCULOS
POR DIA

11.312

Fonte: [Geofusion](#)



CLIQUE AQUI
e veja o mapa
no Google

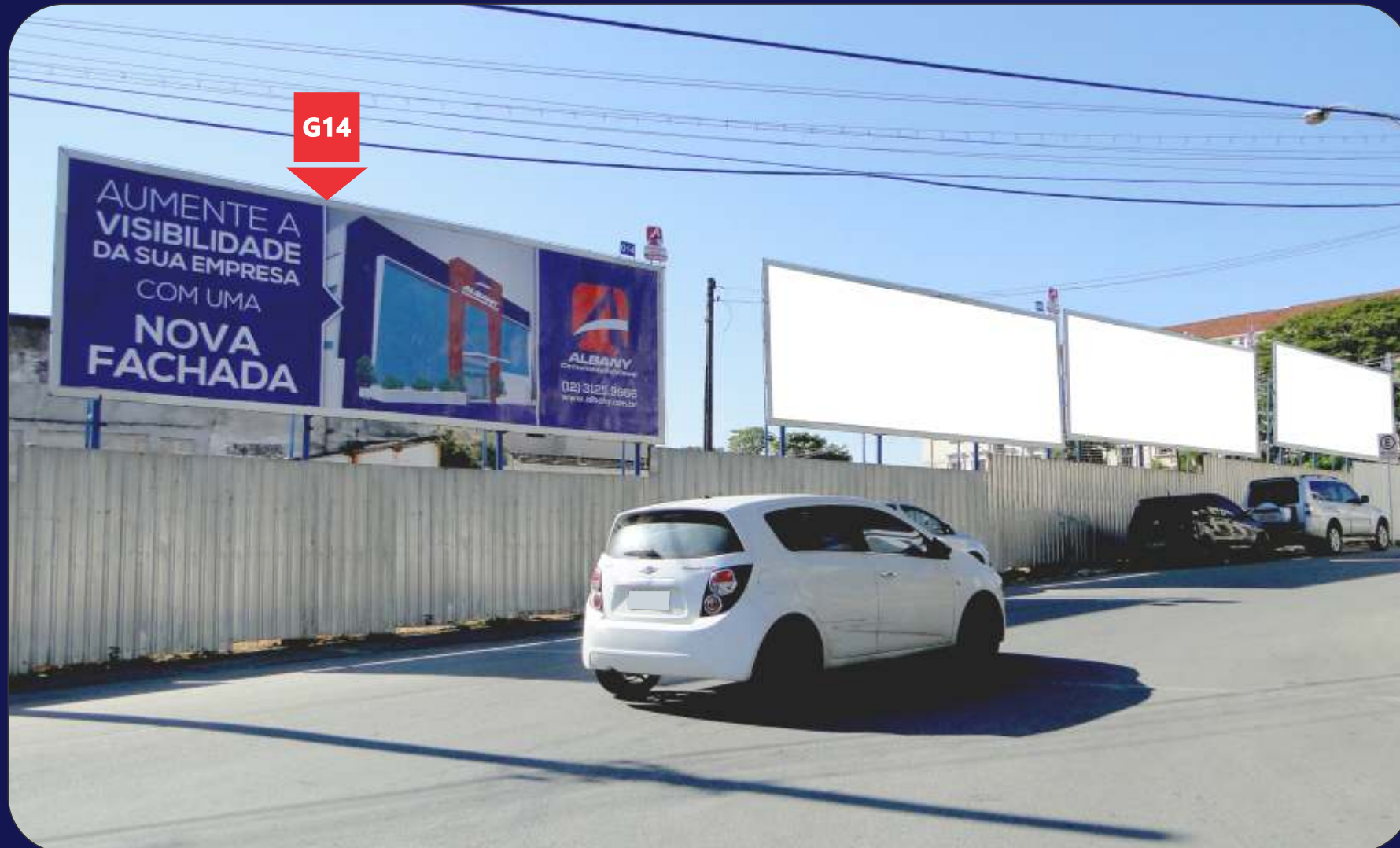

Número médio
de VEÍCULOS
POR DIA

16.016

Fonte: [Geofusion](#)



CLIQUE AQUI
e veja o mapa
no Google



Número médio
de VEÍCULOS
POR DIA

13.776

Fonte: Geofusion



CLIQUE AQUI
e veja o mapa
no Google



Número médio
de VEÍCULOS
POR DIA

16.016

Fonte: [Geofusion](#)



CLIQUE AQUI
e veja o mapa
no Google



Número médio
de VEÍCULOS
POR DIA

16.016

Fonte: [Geofusion](#)



CLIQUE AQUI
e veja o mapa
no Google



Número médio
de VEÍCULOS
POR DIA

25.136

Fonte: [Geofusion](#)



CLIQUE AQUI
e veja o mapa
no Google



Número médio
de VEÍCULOS
POR DIA

13.776

Fonte: [Geofusion](#)



CLIQUE AQUI
e veja o mapa
no Google



Número médio
de VEÍCULOS
POR DIA

13.776

Fonte: [Geofusion](#)



CLIQUE AQUI
e veja o mapa
no Google



Número médio
de VEÍCULOS
POR DIA

23.355

Fonte: [Geofusion](#)



CLIQUE AQUI
e veja o mapa
no Google



CLIQUE AQUI



Número médio
de VEÍCULOS
POR DIA

23.355

Fonte: [Geofusion](#)



CLIQUE AQUI
e veja o mapa
no Google



CLIQUE AQUI



Número médio
de VEÍCULOS
POR DIA

11.280

Fonte: [Geofusion](#)



CLIQUE AQUI
e veja o mapa
no Google



ALBANY
MÍDIA

CIDADES

LORENA

Lorena pertence à Região Metropolitana do Vale do Paraíba e Litoral Norte e destaca-se em qualidade de vida, infra-estrutura, capital humano e desenvolvimento. O município possui o típico clima de cidade do interior, mas oferece inúmeras opções de diversão para pessoas de todas as idades que podem escolher dentre estabelecimentos comerciais, pontos turísticos e paisagens naturais.

Fonte: <http://www.lorena.sp.gov.br/>

População estimada 2021 (IBGE): 89.532 pessoas



Número médio
de VEÍCULOS
POR DIA

10.889

Fonte: [Geofusion](#)



CLIQUE AQUI
e veja o mapa
no Google



Número médio
de VEÍCULOS
POR DIA

12.083

Fonte: [Geofusion](#)



CLIQUE AQUI
e veja o mapa
no Google



Número médio
de VEÍCULOS
POR DIA

13.778

Fonte: [Geofusion](#)



CLIQUE AQUI
e veja o mapa
no Google



Número médio
de VEÍCULOS
POR DIA

13.778

Fonte: Geofusion



CLIQUE AQUI
e veja o mapa
no Google



Número médio
de VEÍCULOS
POR DIA

13.778

Fonte: [Geofusion](#)



CLIQUE AQUI
e veja o mapa
no Google

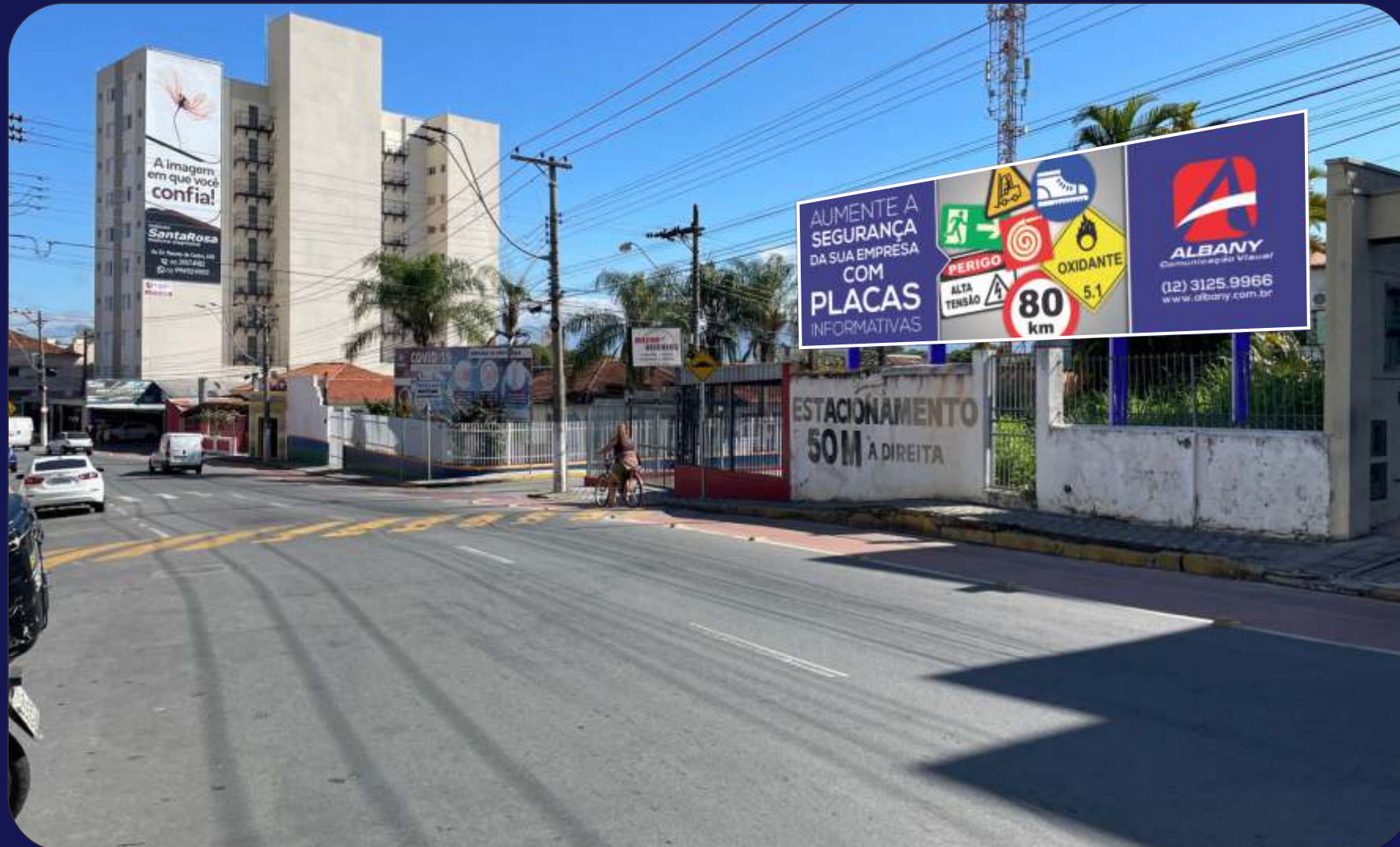

Número médio
de VEÍCULOS
POR DIA

14.443

Fonte: [Geofusion](#)



CLIQUE AQUI
e veja o mapa
no Google



Número médio
de VEÍCULOS
POR DIA

14.443

Fonte: [Geofusion](#)



CLIQUE AQUI
e veja o mapa
no Google



ALBANY
MÍDIA

CIDADES

CRUZEIRO

A economia do Município de Cruzeiro sempre teve íntima relação com o desenvolvimento da atividade ferroviária nesta região do país. Com a saída dos escritórios ferroviários, apesar de guardar grande identificação com a ferrovia, a base econômica do município começou a mudar, passando a ser a indústria de transformação, tendo como aliada a atividade comercial, hoje certamente responsável por grande parte dos empregos oferecidos.

Fonte: <http://www.cmcruzeiro.sp.gov.br/>

População estimada 2021 (IBGE): 82.895 pessoas



Número médio
de VEÍCULOS
POR DIA

15.326

Fonte: Geofusion



CLIQUE AQUI
e veja o mapa
no Google



Número médio
de VEÍCULOS
POR DIA

15.326

Fonte: Geofusion



CLIQUE AQUI
e veja o mapa
no Google



Número médio
de VEÍCULOS
POR DIA

12.083

Fonte: Geofusion



CLIQUE AQUI
e veja o mapa
no Google



Número médio
de VEÍCULOS
POR DIA

15.326

Fonte: [Geofusion](#)



CLIQUE AQUI
e veja o mapa
no Google



Número médio
de VEÍCULOS
POR DIA

14.387

Fonte: Geofusion



CLIQUE AQUI
e veja o mapa
no Google



Número médio
de VEÍCULOS
POR DIA

14.387

Fonte: [Geofusion](#)



CLIQUE AQUI
e veja o mapa
no Google



Número médio
de VEÍCULOS
POR DIA

13.934

Fonte: Geofusion



CLIQUE AQUI
e veja o mapa
no Google



Número médio
de VEÍCULOS
POR DIA

15.326

Fonte: [Geofusion](#)



CLIQUE AQUI
e veja o mapa
no Google



Número médio
de VEÍCULOS
POR DIA

11.616

Fonte: [Geofusion](#)



CLIQUE AQUI
e veja o mapa
no Google



Número médio
de VEÍCULOS
POR DIA

11.616

Fonte: Geofusion



CLIQUE AQUI
e veja o mapa
no Google



Número médio
de VEÍCULOS
POR DIA

27.224

Fonte: [Geofusion](#)



CLIQUE AQUI
e veja o mapa
no Google



Número médio
de VEÍCULOS
POR DIA

27.224

Fonte: [Geofusion](#)



CLIQUE AQUI
e veja o mapa
no Google



ALBANY
MÍDIA

CIDADES

CACHOEIRA PAULISTA

Cachoeira Paulista é um município da Região Metropolitana do Vale do Paraíba, no interior do estado de São Paulo, na microrregião de Guaratinguetá. Localiza-se a uma latitude 22°39'54" sul e a uma longitude 45°00'34" oeste, estando a uma altitude de 521 metros. Sua população estimada em 2010 era de 30.091 habitantes. Possui uma área de 287,990 km². A densidade demográfica é de 104,49 hab/km².

Tem como cidades limítrofes Cruzeiro a norte, Silveiras a leste, Lorena a Sul e Oeste e Canas a Sudoeste.

Fonte: <http://cachoeirapaulista.sp.gov.br/>

População estimada 2021 [IBGE]: 33.827 pessoas



Número médio
de VEÍCULOS
POR DIA

8.306

Fonte: [Geofusion](#)



CLIQUE AQUI
e veja o mapa
no Google



Número médio
de VEÍCULOS
POR DIA

8.306

Fonte: [Geofusion](#)



CLIQUE AQUI
e veja o mapa
no Google



Número médio
de VEÍCULOS
POR DIA

5.209

Fonte: [Geofusion](#)



CLIQUE AQUI
e veja o mapa
no Google



Número médio
de VEÍCULOS
POR DIA

4.387

Fonte: [Geofusion](#)



CLIQUE AQUI
e veja o mapa
no Google



Número médio
de VEÍCULOS
POR DIA

5.108

Fonte: [Geofusion](#)



CLIQUE AQUI
e veja o mapa
no Google



📍 Rua Antônio da Cunha, 255,
Sala Albany Mídia, Beira Rio - Guaratinguetá

✉ comercial.midia@albany.com.br

🌐 www.albany.com.br ☎ (12) 3125 -9966